

Le maquillage semi-permanent

Il est des lieux où l'on se sent d'emblée en confiance et détendu. L'accueil et l'aménagement de l'espace de beauté et de bien-être *Nadine Salembier* n'y sont pas étrangers. Dès que l'on pénètre dans son univers, décoré de végétal et de couleurs pastel, des esthéticiennes attentionnées et très professionnelles vous prodiguent -

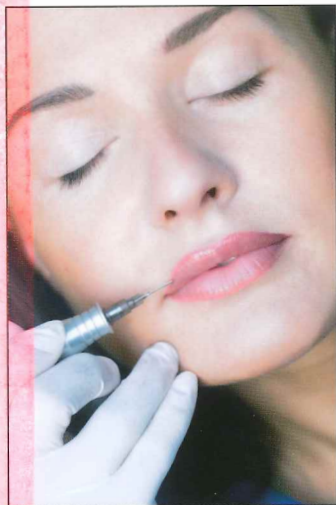

avec soin et hygiène -, les soins classiques. Une grande spécialité de *Nadine Salembier* est le maquillage semi-permanent.

Un eye-liner résistant à la douche quotidienne, aux vagues de l'été, ou au ruissellement d'un fou rire; un contour de lèvres parfait du soir au matin; une «mouche insolente» au creux d'un décolleté... Le secret? Le maquillage semi-permanent, plus vrai que nature. Il ne s'agit pas d'un «tatouage» de la peau,

car seules les couches superficielles de la peau sont implantées de pigments naturels colorés, s'estompant, progressivement, sur une durée de 2 à 3 ans. Avant de commencer, un test d'allergie éventuelle aux pigments est pratiqué. Puis, débute l'étude morphologique du visage, permettant de définir les modifications les mieux adaptées au visage. A l'aide d'un crayon, les nouvelles lignes encore provisoires sont suggérées, corrigées, redessinées jusqu'à obtention du meilleur résultat. Ensuite, le travail de pigmentation commence. Pour terminer, de l'oxygène est vaporisé sur les zones traitées pour fixer les couleurs, ainsi qu'un produit apaisant et cicatrisant. Pour arriver à un résultat parfait, une retouche (comprise dans le soin) se fait dans les 2 semaines suivant l'implantation initiale.

La couleur est choisie en fonction de la carnation de la peau et de sa variation. Elle est aussi définie par rapport à la couleur des cheveux, de manière à atteindre un résultat transparent et plus vrai que nature.

A qui s'adresse le maquillage semi-permanent? Aux femmes actives souhaitant allier gain de temps, confort, simplicité; à celles portant des lentilles ou souffrant d'un problème de vue; aux femmes ayant subi un accident, une opération, une brûlure, portant une cicatrice. ■

J.R.

Centre «Beauté & Vie» (*Nadine Salembier*) : 53 boulevard de Waterloo - 1000 Bruxelles - ☎ 02 512 94 31 - www.salembier.com